Pfarrei St. Jutta

Sangerhausen

Allstedt Roßla Stolberg

April / Mai 2022

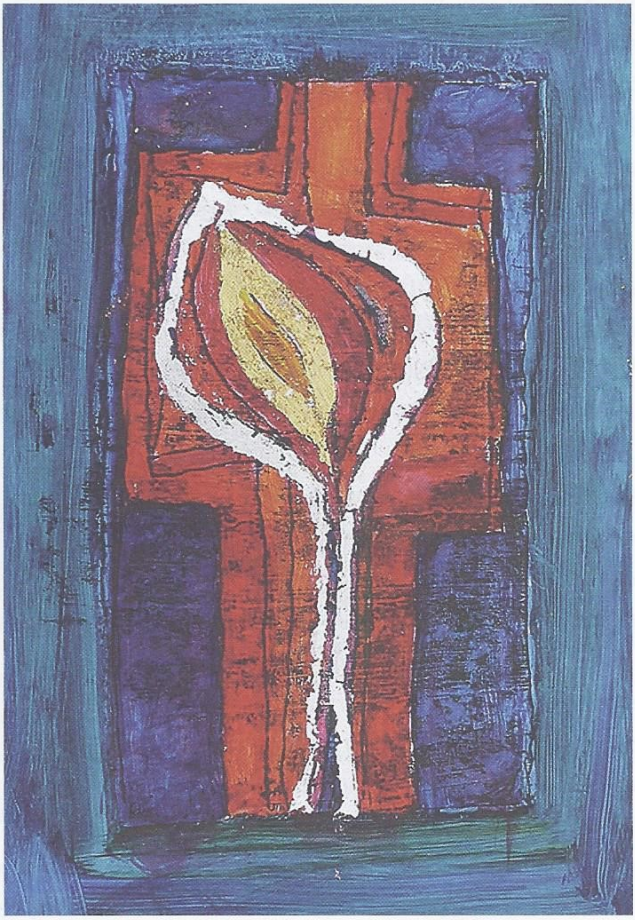

Die Knospe der Hoffnung

© Arthur J. Elser, www.arthur-elser.de

Liebe Schwestern und Brüder, liebe Leserinnen und Leser dieses Blattes!

Was fällt Ihnen zuerst ins Auge, wenn Sie das Deckblatt betrachten? Eine Pflanze oder ein Kreuz. Und dann noch umrahmt in diesem blauen Farbton. Ist das eine Darstellung für ein österliches Pfarrblatt?

Ja, ist es. Denn so wie das österliche Geschehen ein Geheimnis ist, so ist auch die Botschaft dieses Bildes nicht gleich erkennbar. Das Kreuz hat starre Ränder, aber innen lebt es. Es sieht aus, als dränge sich das Leben mit Macht aus dem Kreuz heraus. Wie das Gras den Teer zerbricht oder ein Baum aus der Mauerritze wächst, so wird diese Knospe stärker sein als das Kreuz.

Das Kreuz Jesu war ein schrecklicher Augenblick. Fast alle Freunde sind weggegangen. Nur einige sind geblieben. Den Tod hält man nicht lange aus. Er wirkt immer wie eine Niederlage. Das ist die menschliche Seite des Geschehens. Wir sehen oft nur das Grab, Gott aber sieht das Leben. Wir sehen Jesu Sterben, Gott aber hat ihn auferweckt. Als stecke in ihm eine Knospe für das ewige Leben.

Wir müssen das nicht verstehen, noch weniger müssen wir es beweisen. Wir haben ja die Knospe namens Hoffnung. Sie ist in jedem Menschen.

Die Toten haben mehr Leben, als wir uns vorstellen können. Sie leben in Gottes Händen und die sind groß genug. Unsere Hände sind zu klein, um das alles zu verstehen. Doch uns bleibt die Hoffnung. Vor allem, dass Liebe den Tod besiegt, dass Liebe niemals stirbt.

Und wenn sie mal weg ist, dann kommt sie wieder. Wie jetzt der herrliche Frühling, der nach der Starre des Winters erneut die Natur wachsen lässt mit herrlichen Knospen, die das Leben bezeugen.

In der Liturgie antwortet die Gemeinde auf den Ruf „Geheimnis des Glaubens“: „Deinen Tod, o Herr, verkünden wir, und deine Auferstehung preisen wir, bist du kommst in Herrlichkeit.“ Der Tod ist nicht das Ende!

Im Namen des Pfarreiteams wünsche ich Ihnen eine gesegnete österliche Zeit mit der Zuversicht, dass trotz allem in uns die Knospe der Hoffnung innewohnt und aufblühen möge.

Jörg Bahrke, Seelsorger der Pfarrei St. Jutta

Der Gemeindevormittag

Einmal im Monat findet dienstags nach der Eucharistie- oder Wortgottesfeier der Gemeindevormittag statt. Bis vor reichlich einem Jahr wurde diese Begegnung noch Seniorenvormittag oder Altentag genannt. Aber manch einer fühlt sich ja selbst im hohen Alter noch nicht als Senior. Und die Jüngeren sagen sich, was soll ich beim Seniorenvormittag?

Deshalb der Wandel zum Gemeindevormittag. Gemeinde bedeutet Gemeinschaft, und Gemeinschaft besteht aus Jung und Alt. Liebevoll von einigen Frauen unserer Gemeinde vorbereitet, kann man bei einer Tasse Kaffee oder Tee Erfahrungen austauschen, über Ängste und Sorgen sprechen und über all das, was einen bewegt. Man fühlt sich in dieser christlichen Gemeinschaft geborgen.

Der Gemeindevormittag wird im Wechsel von Pfarrer Bahrke und den Gemeindereferenten Frau Degenhardt und Herrn Wenzel geistlich begleitet und moderiert. Es werden geistliche und weltliche Themen angesprochen, diskutiert, jeder kann seine Meinung und Einstellung dazu äußern oder einfach nur zuhören. Als „Jungrentner“ kann ich sagen, dass für mich dieser Gemeindevormittag jedes Mal etwas Besonderes ist, und es wäre schön, wenn noch mehr Gemeindemitglieder von ihm Gebrauch machen würden.

Andreas Hanstein

Die „Jutta-Nische“

Seit über einem Jahr geben wir der Jutta-Nische regelmäßig ein neues Gesicht. Unser Team besteht aus 4 kreativen Köpfen. Wir haben uns in zwei Gruppen aufgeteilt und wechseln uns mit der Dekoration regelmäßig ab. Im Wesentlichen stehen dabei die christlichen Feiertage und Bräuche, wie Weihnachten, Ostern, Fastenzeit, Erntedank etc. im Mittelpunkt.

Doch auch von den Jahreszeiten, dem Jahreswechsel oder anderen Themen lassen wir uns inspirieren.

Mit unseren Gestaltungen wollen wir nicht nur die Gemeinde ansprechen. Auch Passanten, die sonst nichts mit Kirche „am Hut haben“, verweilen gern davor, wie wir in Gesprächen während des Dekorierens erfahren haben.

Die vielen positiven Resonanzen freuen und bestärken uns sehr.

Singen ist gesund!

Denn Singen aktiviert Körper, Geist und Seele und ganz nebenbei auch die Lachmuskeln! Unsere beiden Chöre – der Chor St. Jutta und der Gospelchor „Deep in my Soul“ – singen nicht nur gern zum Lobe Gottes und zur Freude der Menschen, sie feiern auch Geburtstage und Chorfeste.

Beide Chöre und die Flötengruppe freuen sich über neue Mitglieder, möglichst mit Chor- bzw. Instrumentalerfahrung (nicht nur Flöte)! Eine Kinderchorgruppe existiert z. Zt. leider nicht, kann aber jederzeit wieder starten. Bei Interesse wenden Sie sich bitte an Dekanatskirchenmusiker Andreas Wesner 034 64 / 277 374.

Chorprobe:	Montag	19.30 – 21.30 Uhr
Gospelchorprobe	Dienstag	19.15 – 20.45 Uhr
Flötengruppe	Dienstag	18.15 – 19.15 Uhr

Kinderkatechese

Kinderkatechese?! Einige von Ihnen fragen sich jetzt sicher, was das wohl ist. Wir sagen auch gerne Kinderkirche dazu. Jeden 2. Sonntag im Monat sind alle Kinder im Alter von 2 Jahren bis ca. 10 Jahren eingeladen, sich um 10.00 Uhr (während des Gottesdienstes) im Gemeindehaus zu treffen. Hier erfahren wir vieles über Jesus, biblische Figuren oder Heilige. Egal ob wir Geschichten hören oder sie anschauen oder vielleicht sogar selbst nachspielen, uns ist es wichtig, dass die Kids vor allem mit Spaß und Freude dabei sind und dadurch viel für sich mitnehmen. Spiele, Basteleien, Musik oder Rätsel runden alles ab.

Wer sind wir? Wir sind Angela Degenhardt (Gemeindereferentin), Bettina Singer und Katja Golm.

Wenn Sie und Ihre Kinder nun neugierig sind, dann kommen Sie gerne vorbei. Gerne können Sie als Eltern den Gottesdienst besuchen oder einfach bei uns bleiben. Wir freuen uns auf Sie und euch!

Erstkommunion 2022

Wir freuen uns sehr, dass sich in diesem Jahr sieben Kinder auf ihre erste hl. Kommunion, die sie am Sonntag, 22. Mai 2022 empfangen werden, vorbereiten.

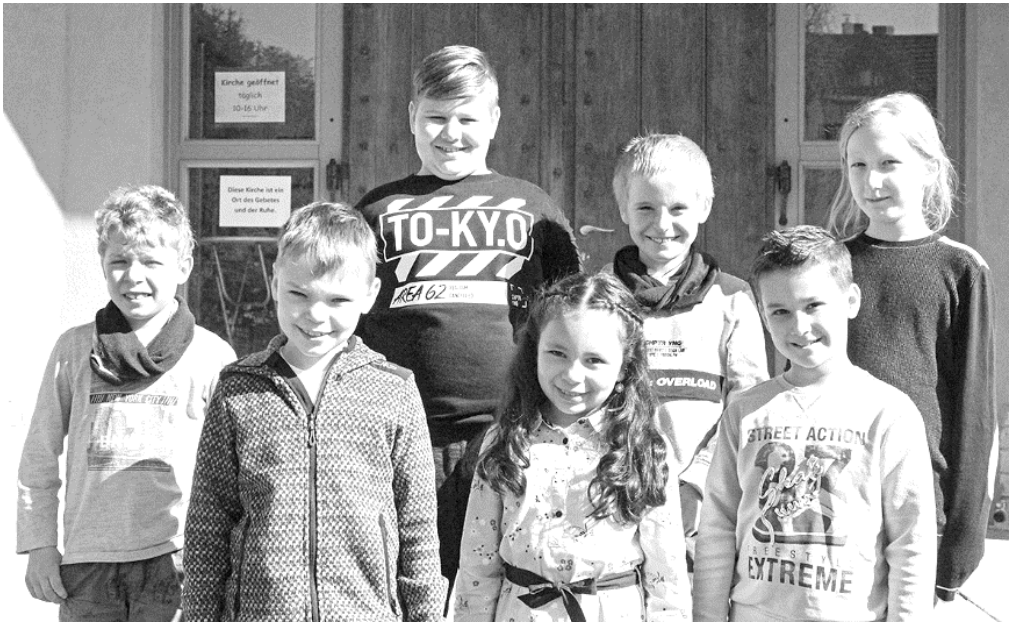

Von links: Julian Schier (Sangerhausen), Boguslaw Piertzak (Berga), Manuel Ricardo Jung (Wippra), Gabriela Prieto (Sangerhausen), Luke Schlennstedt (Allstedt), Manuel Sättler (Allstedt), Friedrich Amadeus Wedekind (Hainrode)

Frauenfest 25.06.2022 Kloster Helfta

Herzliche Einladung zu einem Tag im geschichtsträchtigen Kloster Helfta: Unter dem Motto „Du hast in dir den Himmel und die Erde“ feiern Frauen jedes Alters miteinander das Leben.

Es erwartet Sie ab 10 Uhr ein abwechslungsreiches Programm mit einem inspirierenden Einstieg in den Tag, einem spannenden Vortrag zum Motto, Klosterführungen, Harfenmusik im Labyrinth und Gesprächs- und Kreativangebote; ein Gottesdienst mit Bischof Dr. Gerhard Feige und dem ConTakt Frauenfest Orchester beschließt das Fest am Nachmittag.

Bereits am Vorabend des Frauenfest spielt die Musikerin Christina Lux ein Konzert in Helfta. Karten sind zum Preis von 20€ erhältlich bei Stephanie Osterland, pastoral@bistum-magdeburg.de, Tel.: 0391 - 5961 181.

Gottesdienste

Dienstag, 12. April	Kein Gottesdienst
<u>Gründonnerstag</u> Donnerstag, 14. April *Kollekte: Partnerschaftsaktion Ost*	**19.00 Eucharistiefeier in Sangerhausen** 20.30 Ölbergstunde, anschl. stille Anbetung
<u>Karfreitag</u> Freitag, 15. April	10.00 Kinderkreuzweg in Sangerhausen **15.00 Karfreitagsliturgie in Sangerhausen**
<u>Karsamstag</u> Samstag, 16. April	**21.00 Feier der Osternacht in Sangerhausen**
<u>Hochfest der Auferstehung d. Herrn</u> **Sonntag, 17. April** *Kollekte: Für unsere Gemeinde*	**10.00 Eucharistiefeier in Sangerhausen** 18.00 Eucharistiefeier in Stolberg
<u>Ostermontag</u> **Montag, 18. April** *Kollekte: Für unsere Gemeinde*	08.30 Eucharistiefeier in Roßla **10.00 Eucharistiefeier in Sangerhausen** 10.00 Eucharistiefeier in Allstedt
<u>2. Sonntag der Osterzeit</u> Samstag, 23. April **Sonntag, 24. April** *Kollekte: Für unsere Gemeinde*	18.00 Eucharistiefeier in Stolberg **10.00 Eucharistiefeier in Sangerhausen** 09.30 Beichtgelegenheit vor dem Gottesdienst
Dienstag, 26. April	09.00 Eucharistiefeier in Sangerhausen
<u>3. Sonntag der Osterzeit</u> **Sonntag, 1. Mai** *Kollekte: Für unsere Gemeinde*	**10.00 Eucharistiefeier in Sangerhausen**
Montag, 2. Mai Beginn der Jutta-Woche Dienstag, 3. Mai	18.30 Ökumenischer GD in der Jacobi - Kirche mit Bischof Friedrich Kramer 09.00 Laudes in Sangerhausen
<u>4. Sonntag der Osterzeit</u> **Sonntag, 8. Mai** (5. Mai: hl. Jutta) *Kollekte: Für unsere Gemeinde*	**10.00 Festhochamt zum Patronatsfest** Kinderkatechese im Gemeindehaus **14.00 Ökumenische Abschlußandacht**
Dienstag, 10. Mai Freitag, 13. Mai	09.00 Eucharistiefeier in Sangerhausen 17.00 Maiandacht

5. Sonntag der Osterzeit Samstag, 14. Mai **Sonntag,15. Mai** *Kollekte: Für unsere Gemeinde*	 18.00 Eucharistiefeier in Stolberg **10.00 Wortgottesfeier in Sangerhausen**
Dienstag, 17. Mai	09.00 Wortgottesfeier in Sangerhausen
6. Sonntag der Osterzeit Samstag, 21. Mai **Sonntag, 22. Mai** *Kollekte: Für den Katholikentag*	 18.00 Eucharistiefeier in Roßla **10.00 Eucharistiefeier in Sangerhausen** **mit Feier der Erstkommunion**

Beichtgelegenheiten

Sonntag 24.04.2022 ab 9.30 Uhr bei Pfarrer Werner

Des Weiteren können Sie gern über das Pfarrbüro oder direkt mit Pfarrer Bahrke einen Termin zur Beichte oder zu einem persönlichen Gespräch vereinbaren.

Taufe

Das Sakrament der Taufe empfängt in der Osternacht Frau Bettina Köhler aus Sangerhausen.

Kinder, Familien und Jugend

Kinderkatechese

08.05.22 10 Uhr im Gemeindehaus

Pfadfinder

mittwochs 17-18.30 Uhr (außer in den Ferien)

Ministranten

Die Ministranten treffen sich am Gründonnerstag, 14. April und am Karsamstag, 16. April jeweils **um 10.00 Uhr**, um für die Kar- und Ostertage zu üben!

Erstkommunionvorbereitung

Gruppentreffen	24.04.22 nach dem Gottesdienst im Gemeindehaus	
Erstbeichte	06.05.22	17 Uhr
Probe	20.05.22	17 Uhr
Feier der Erstkommunion	22.05.22	10 Uhr

RKW 2022

Geht's noch?

(ÜBER)LEBEN AUF DER ERDE **18.-22.07.22**

„Geht's noch?" Den Spruch hast Du bestimmt schon mal gehört. Die Frage stellt sich auch, wenn wir schauen, wie es unserem Planeten geht. Die Erde ist doch Gottes gute Schöpfung. Darum und wie es der Erde geht, geht es in der nächsten RKW – mit Spielen, Singen, Basteln, Beten – miteinander glauben teilen.

Zum Vormerken für die erste Ferienwoche! ☺

RKW-Helferschulung in Roßbach - 20.05. – 22.05.2022

Jugendbildungsstätte St.-Michaels-Haus, Naumburg/Roßbach

Kurs zur Vorbereitung auf den Einsatz als Helfer*in bei der RKW oder bei religiösen Sommerfreizeiten: Lerne Thema und Material der RKW 2022 kennen, erprobe dich in der Gestaltung und Anleitung von einzelnen Tageselementen und lass dich fit machen für die Rolle als Teamer auf der RKW. Infos: www.jung-im-bistum-magdeburg.de

Jugend

„Anpaddel – Schnupper – Kennenlerntour" 30.4. - 01.05.22

Treffen ist am 30.4. ab 9.00 Uhr in Nebra, an der St. Josef-Kapelle, übernachtet wird auf dem Vierseithof Tauchzentrum in Öchlitz mit Isomatte und Schlafsack

Unkostenbeitrag: u 26J./10€ bzw. ü 26J./20€

Anmeldung und weitere Information: info@kolping-magdeburg.de

Leitung: René Misiek, Röblingen

Katholikentag für Jugendliche 25.05. – 29.05.2022

Info: tim.wenzel@bistum-magdeburg.de & www.jung-im-bistum-magdeburg.de

Veranstaltungen

Endlich ist es wieder möglich, aus allen Orten zusammenzukommen zur Feier unseres

PATRONATS- und GEMEINDEFESTES

Sonntag, 08. Mai	**10.00 Uhr**	**Festgottesdienst in Sangerhausen**
	Zeit zur Begegnung bei Stärkung vom Grill und Kuchenbuffet	
	14.00 Uhr	ökumenische Abschlussandacht

Alle sind herzlich eingeladen, sich nach langer Pause als Gemeinde zu versammeln und als Gemeinschaft zu erleben, im Gottesdienst und in der Begegnung beim Feiern!

Gemeindevormittag

Dienstag, 10. Mai 9.00 Uhr Beginn mit der Eucharistiefeier

Maiandachten in Sangerhausen

Freitag	13.05.2022	17.00 Uhr
	27.05.2022	17.00 Uhr

Nachtanbetung am Gründonnerstag

Über das Angebot einer gemeinsamen Ölbergstunde hinaus, besteht bis maximal Mitternacht die Möglichkeit zur individuellen stillen Anbetung und Nachtwache im Anschluss. Dafür liegt eine Liste aus, damit die Kirche immer mit zwei Personen verlässlich besetzt ist. Weitere können frei dazu kommen.
Die Gesamtdauer der Anbetung richtet sich nach den Einträgen in der Liste.

Pfarrgemeinderat

Die nächste öffentliche Sitzung findet statt am Di., 17.05.2022 um 20.00 Uhr.

Homepage der Pfarrei St. Jutta

Seit mehr als einem Jahrzehnt unterhält die Pfarrei eine Homepage, die seit dem letzten Jahr wieder aktuell gehalten wird. Sie finden dort neben dem Pfarrbrief und den aktuellen Vermeldungen die Pläne für die verschiedenen Dienste, Veranstaltungshinweise, Informationen über die Pfarrei und vieles mehr. Die Adresse lautet: www.kath-kirche-sangerhausen.de

Ökumene

Friedensgebete „Selig die Frieden stiften“: sonntags 18 Uhr Herz-Jesu-Kirche
Seit dem Beginn des Krieges gegen die Ukraine laden die Gemeinden der ACK sonntags um 18 Uhr zu einem kleinen Friedensgebet ein. Die Andachten werden im Wechsel von Verantwortlichen aus den Gemeinden geleitet und gestaltet. Diese Friedensgebete werden bis auf weiteres so beibehalten. Herzliche Einladung zum Mitbeten und Weitersagen. Wenn Sie sich darüber hinaus einbringen möchten, wenden Sie sich gerne an das Pastoralteam.

Jutta-Tage 2022

Montag, 2. Mai 18:30 Uhr Jacobikirche
Ökumenischer Gottesdienst mit Bischof Friedrich Kramer

Dienstag, 3. Mai 10:30 Uhr **Jutta-Tafel** vor der Jacobikirche
Grußworte, Infostände und Spielszene zum Leben der Jutta von Sangerhausen mit Jugendlichen des Scholl-Gymnasiums Sangerhausen.
Eröffnung der Tafel 12:00 Uhr

Mittwoch, 4. Mai 17:30 Uhr Friedhof
Gedenken an Opfer von Zwangsarbeit aus dem Osten sowie an den Dienst der Evangelischen Landpflegeschwestern; mit Pfadfindern des Stammes St. Jutta

Donnerstag, 5. Mai 19:00 Uhr Ulrichkirche
Musikalische Taizé-Andacht mit der Ev. Kantorei, Leitung KMD Martina Pohl

Sonntag, 8. Mai 10:00 Uhr Herz-Jesu-Kirche
Festgottesdienst zum Patronatsfest der Pfarrei St. Jutta

Montag, 9. Mai 18:30 Uhr Glashaus Rosarium
Gespräch zum Europatag mit Karl Graf Stauffenberg, Enkel des Hitlerattentäters

Veranstalter: *Arbeitskreis Jutta von Sangerhausen* in Kooperation mit den *Kirchen*, dem *Jutta von Sangerhausen e.V.* und der *Arbeits- und Bildungsinitiative (ABI e.V.)*

Geburtstage

Wir bitten um Verständnis dafür, daß aus datenschutzrechtlichen Gründen die Geburtstage nur in der Druckfasung veröffentlicht werden.

Allen Geburtstagskindern
herzliche Glückwünsche und Gottes
Segen im Namen der Gemeinde!

Katholische Pfarrei St. Jutta

Kirche Herz-Jesu
Mogkstr. 13, 06526 Sangerhausen

Kapelle St. Wigbert
Straße der Jugend 2a, 06542 Allstedt

Kapelle St. Johannes am Jordan
Neustadt 40, 06536 Südharz OT Stolberg /Harz

Kapelle in Roßla
Promenade 3, 06536 Südharz OT Roßla

Pfarrbüro
Carola Weiß
Mogkstr. 13, 06526 Sangerhausen
Telefon: 034 64 / 27 91 07
sangerhausen.st-jutta@bistum-magdeburg.de

Öffnungszeiten:

Mo., Di., Fr.	8.00	-	13.00 Uhr
Do.	13.00	-	18.00 Uhr

www.kath-kirche-sangerhausen.de

Verwaltungskoordinator: N. N.

Leitungsteam *Lt@kath-kirche-sangerhausen.de*

Uwe Hornickel
Andreas Ritter

Jürgen Singer
Andreas Skrypek

Geistlicher Moderator:
Pfr. Jörg Bahrke

Pfarrgemeinderat
Andreas Ritter (Vorsitzender)
Katja Golm (stellv. Vorsitzende)
pgr-vorstand@kath-kirche-sangerhausen.de

Kirchenvorstand
Uwe Hornickel (Vorsitzender)
Andreas Hanstein (stellv. Vorsitzender)

Pastorale Mitarbeiter in der Region Mansfeld-Südharz

Geistlicher Moderator Pfr. Jörg Bahrke
Telefon: 034 64 / 544 83 70
joerg.bahrke@bistum-magdeburg.de

Gemeindereferentin Angela Degenhardt
Telefon: 034 64 / 26 09 259
angela.degenhardt@bistum-magdeburg.de

Dekanatskirchenmusiker Andreas Wesner
Telefon: 034 64 / 277 374
andreas.wesner@bistum-magdeburg.de

Gemeindeassistent Tim Wenzel
Telefon: 0178 / 331 76 05
tim.wenzel@bistum-magdeburg.de

Kindertagesstätte St. Martin
Riestedter Straße 35, 06526 Sangerhausen
Telefon: 034 64 / 57 38 76
kita-st-martin@web.de

Deutsche Pfadfinderschaft St. Georg
Stamm St. Jutta Sangerhausen
Leiterin Sigrid Fohry 034 64 / 57 25 03
Treffen: Mi. 17.00-18.30 Uhr, Mogkstr. 13

Das neue Pfarrbriefteam freut sich über Anregungen, Beiträge aus dem Gemeindeleben und über weitere Mitarbeiter/-innen: *pfarrbrief@kath-kirche-sangerhausen.de*

Der nächste Pfarrbrief erscheint am 22.05.2022 Redaktionsschluß: **13.05.2022**

Pfarrbriefteam: Katja Golm, Andreas Bednarek, Andreas Wesner
Druck: Kopierservice Göx
Konto der Pfarrei St. Jutta: IBAN DE66 8005 5008 0310 1068 42 / BIC: NOLADE 21EIL